



Como registrar uma empresa

Administração farmacêutica
Leandro Verçoza, Luiz Batista, Suhelen
Comarú

Código civil

- Departamento Nacional de Registro do Comércio – DNRC, determinou que a partir de 11/01/2003, a abertura de empresas seguisse o novo código civil.
- 5 novas formas para o registro de empresas.

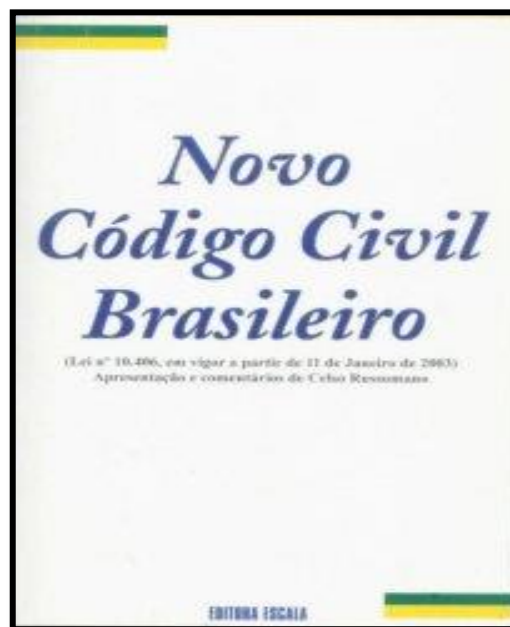

Formas jurídicas das empresas

- Empresário ou sociedade ?
- Processo complexo e demorado.
- Necessidade do auxílio de um contabilista.

Formas jurídicas das empresas

- 1. Sociedade em Nome Coletivo;
- 2. Sociedade em Comandita Simples;
- 3. Sociedade em Comandita Por Ações;
- 4. **Sociedade Anônima;**
- 5. **Sociedade Limitada.**

Sociedade Ltda.

Sociedade Simples Ltda. (Cartório)



Sociedade Empresária Ltda. (Junta Comercial)

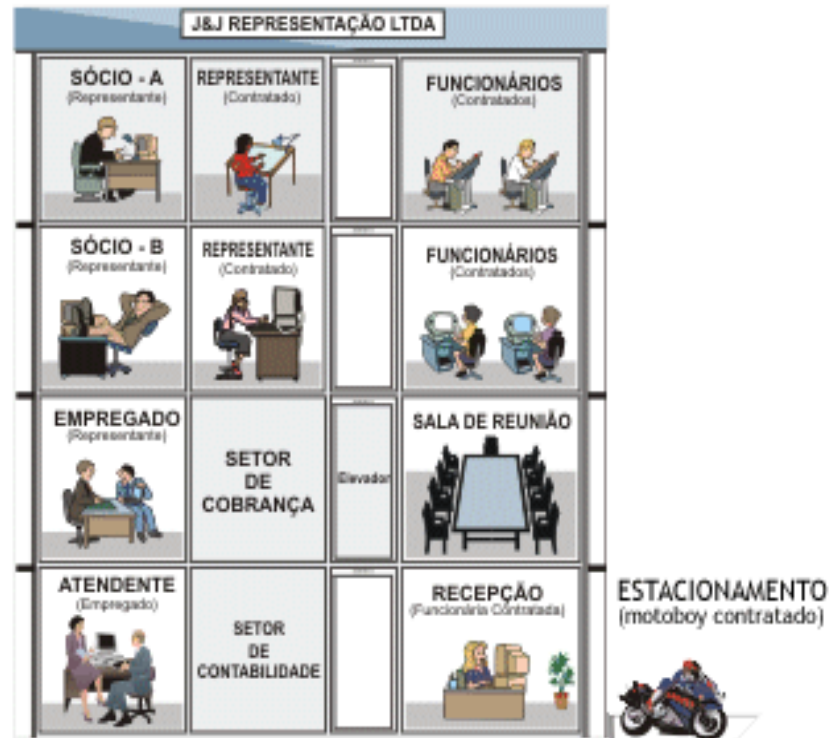

Características

- * Pessoaalidade na administração da sociedade e no exercício da atividade
- * Instalações simplificadas
- * Regras simplificadas (Regime jurídico)
 - 1 - Não sujeição das regras de falência, seguindo as regras da insolvência civil (regras mais simplificadas).

Antigamente, as sociedades eram divididas por seu objetivo social, ou seja, comércio na JUNTA COMERCIAL, e prestação de serviço no CARTÓRIO. Atualmente, com o novo código civil, em regra geral, as sociedades passaram a ser classificadas pela estrutura, personalidade no atendimento ao clientes e regime jurídico.

Sociedades que podem se enquadrar na hipótese acima:

Representação comercial, cabeleireiro, mecânica, pintura, serviços administrativos, qualquer atividade regulamentada ou não regulamentada.

Características

- * Impessoalidade na administração da sociedade e no exercício da atividade pelos próprios sócios
- * Estabelecimento complexo
- * Regras complexas (Regime jurídico)
 - 1 - Sujeição das regras de falência (obrigações), e concordata (benefício).

Nomes

- Empresarial – um proprietário (nome civil), sociedade (especificado ou CIA + LTDA).

Ex.:

Francisco Caldas Ribeiro Mercearia
Silva, Souza e Fernandes Ltda.

Pedro Souza Martins e Irmãos.

Sol Amarelo mercearia Ltda.

- Fantasia – é nome que a empresa será conhecida no mercado.

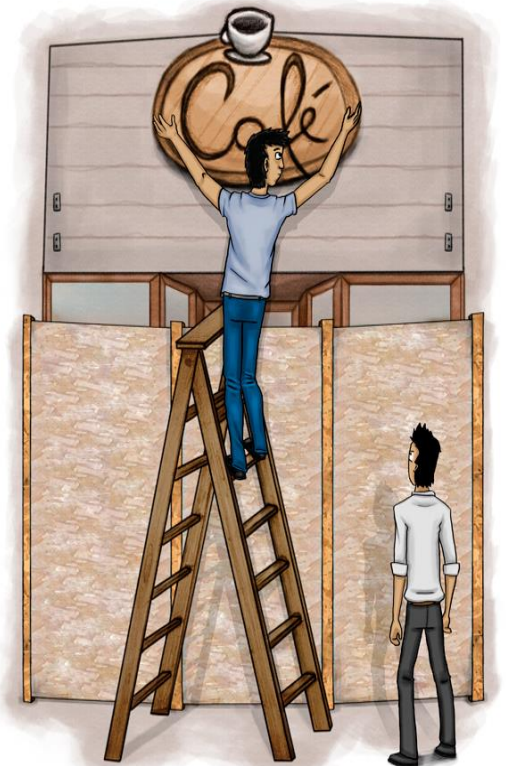

Capital Social

- Investimento inicial para obtenção dos registros legais no processo de abertura de uma empresa



Atividades da empresa

- Indústria
- Comércio atacadista
- Comércio varejista
- Prestação de serviços

Documentação inicial

- Fotocópia do IPTU do imóvel onde será a sede da empresa;
- Contrato de locação registrado em cartório (se o imóvel for alugado), ou declaração do proprietário (quando o imóvel for cedido);
- Fotocópia autenticada do RG e CPF/MF dos Sócios;
- Fotocópia autenticada do comprovante de endereço dos Sócios;
- Verificar as exigências do Conselho Regional quanto à elaboração do Contrato Social, especialmente sobre formação societária e responsabilidades técnicas.

Consultas prévias

- Junta comercial – consulta do nome no país.
- Secretaria estadual da fazenda – certidão negativa de débito.
- Secretaria municipal da fazenda – responsável pelo recolhimento do ISSQN.
- Secretaria municipal da produção, indústria e comércio – avaliação do imóvel para a atividade.

Registro de contrato social

- ⦿ Contrato social assinado pelos sócios, em 3 (três) vias. Caso não se enquadre na LC 123/06 (Lei Geral da Micro e Pequena Empresa), deverá constar o visto de um advogado no contrato.
- ⦿ Ficha de Cadastro Nacional – FCN, folhas 1 e 2 [1 (uma) via de cada].
- ⦿ Declaração de Microempresa (ME) ou Empresa de Pequeno Porte (EPP), se for o caso, em 3 (três) vias.
- ⦿ Cópia autenticada do RG e CPF do(s) sócio(s)-administrador(es).

Registro de contrato social

- Cartão protocolo da Junta Comercial.
- Capa de processo do órgão, disponível diretamente na Junta Comercial, 1 (uma) para o contrato e outra para o enquadramento, se for o caso.
- Taxas de registro pagas.



Requerimento de empresário

- Para se gerar o Requerimento de Empresário, é necessário a realização do mesmo na junta comercial.
- A Declaração de Microempresa (ME) ou Empresa de Pequeno Porte (EPP), se for o caso, também pode ser impressa através de um sistema. Para isso, assinalar a opção desejada (ME ou EPP) ao gerar a documentação.

Requerimento de empresário

- Capa de processo, comprada diretamente na Junta Comercial, 1 (uma) via para o Requerimento de Empresário e 1 (uma) via para o enquadramento, se for o caso;
- Cartão protocolo, impresso pelo sistema;
- Cópia autenticada da carteira de identidade e CPF do titular;
- Taxas de registro pagas

Registros

- Receita Federal – solicitação do CNPJ
- Secretarias estadual e municipal da fazenda - inscrições
- Prefeitura municipal – alvará de funcionamento
- *Corpos de bombeiros – plano de prevenção e combate a incêndios

Registros

- Diversos sindicatos – de acordo com a empresa (especificações).
- Drogaria / Farmácia - CRF



Fluxograma de procedimentos para a abertura de empresas no Brasil

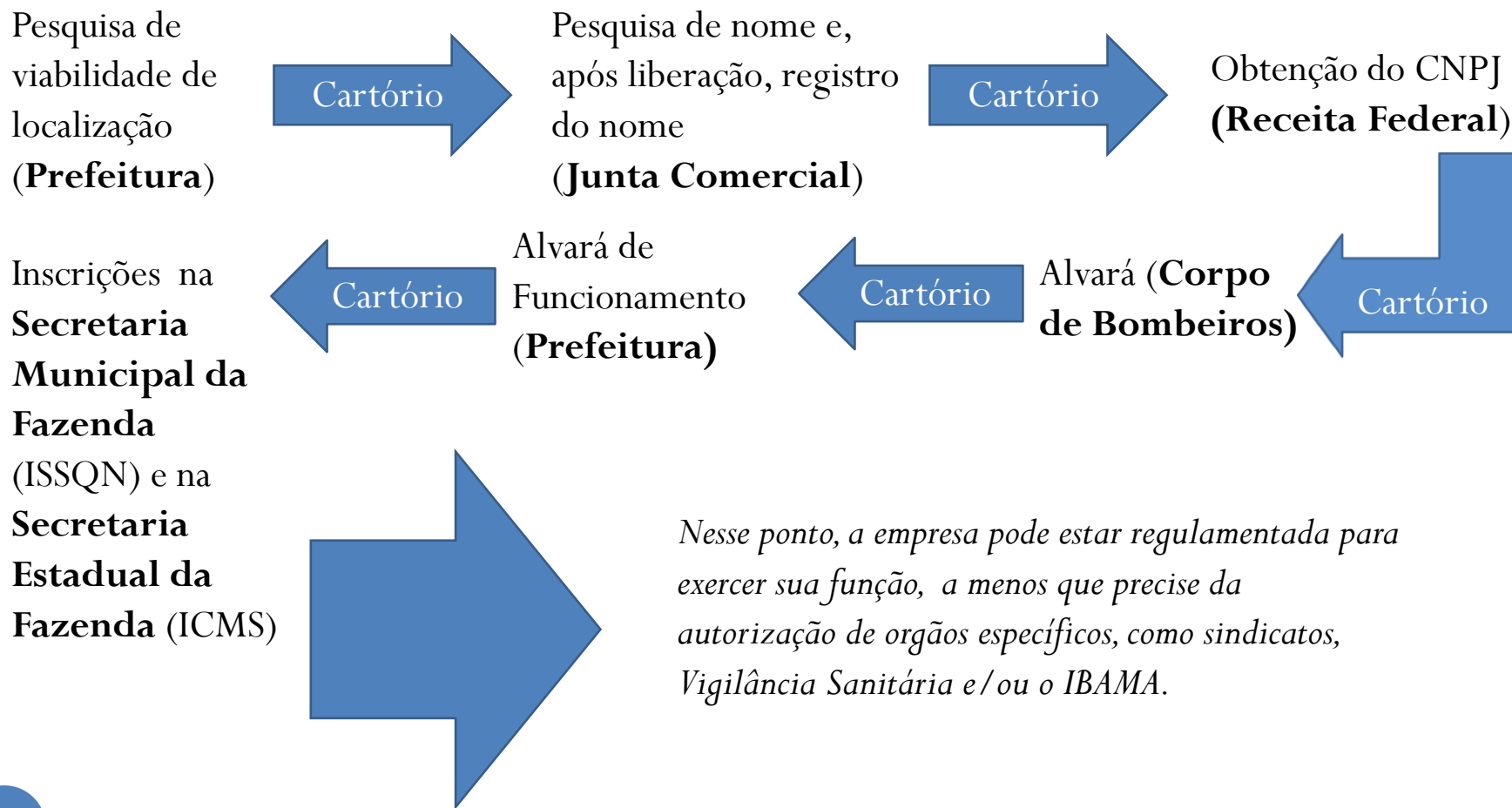

Custos

- O processo de abertura de uma empresa é muito burocrático, necessitando de um investimento relativamente alto devido as taxas, registros e ao serviço profissionais especializados.



Custo de abertura de médias e grandes empresas

	Etapa	Média Brasil (R\$)	Mínimo (R\$)	Máximo (R\$)
Demais Empresas	Pesquisa Viabilidade de Localização	15	0 (16 estados)	85 (RO)
	Custo com Visto de Advogado	938	200 (PB)	2.681 (SC)
	Pesquisa Viabilidade de Nome	4	0 (20 estados)	40 (AC)
	Registro Junta Comercial	256	69 (PR)	458 (PA)
	CNPJ	0	0	0
	Alvará Corpo de Bombeiros	665	72 (AC)	2.442 (SE)
	Alvará de Funcionamento	431	94 (PE)	1.647 (AM)
	Inscrição de Contribuinte	73	0 (6 estados)	434 (RO)
	Custo com Cartório	86	45 (BA)	183 (RJ)
	Total sem Alvará Sanitário	2.468	835 (PB)	4.432 (SC)
	Alvará Sanitário	443	77 (MS)	2.061 (RJ)
	Total com Alvará Sanitário	2.912	1.525 (PB)	5.080 (RJ)

Custo de abertura de Microempresas (ME) e Empresas de Pequeno Porte (EPP)

	Etapa	Média Brasil (R\$)	Mínimo (R\$)	Máximo (R\$)
Micro Empresa e Empresa de Pequeno Porte	Pesquisa Viabilidade de Localização	15	0 (16 estados)	85 (RO)
	Custo com Visto de Advogado	Não se aplica*		
	Pesquisa Viabilidade de Nome	4	0 (20 estados)	40 (AC)
	Registro Junta Comercial	256	69 (PR)	458 (PA)
	CNPJ	0	0	0
	Alvará Corpo de Bombeiros	665	72 (AC)	2.442 (SE)
	Alvará de Funcionamento	179	0 (RJ)	520 (AM)
	Inscrição de Contribuinte	73	0 (6 estados)	434 (RO)
	Custo com Cartório	86	45 (BA)	183 (RJ)
	Total sem Alvará Sanitário	1.278	425 (RS)	3.112 (SE)
	Alvará Sanitário	216	32 (MS)	1.069 (RJ)
	Total com Alvará Sanitário	1.494	490 (DF)	3.208 (SE)

Custo de abertura de empresas no Brasil

Em R\$

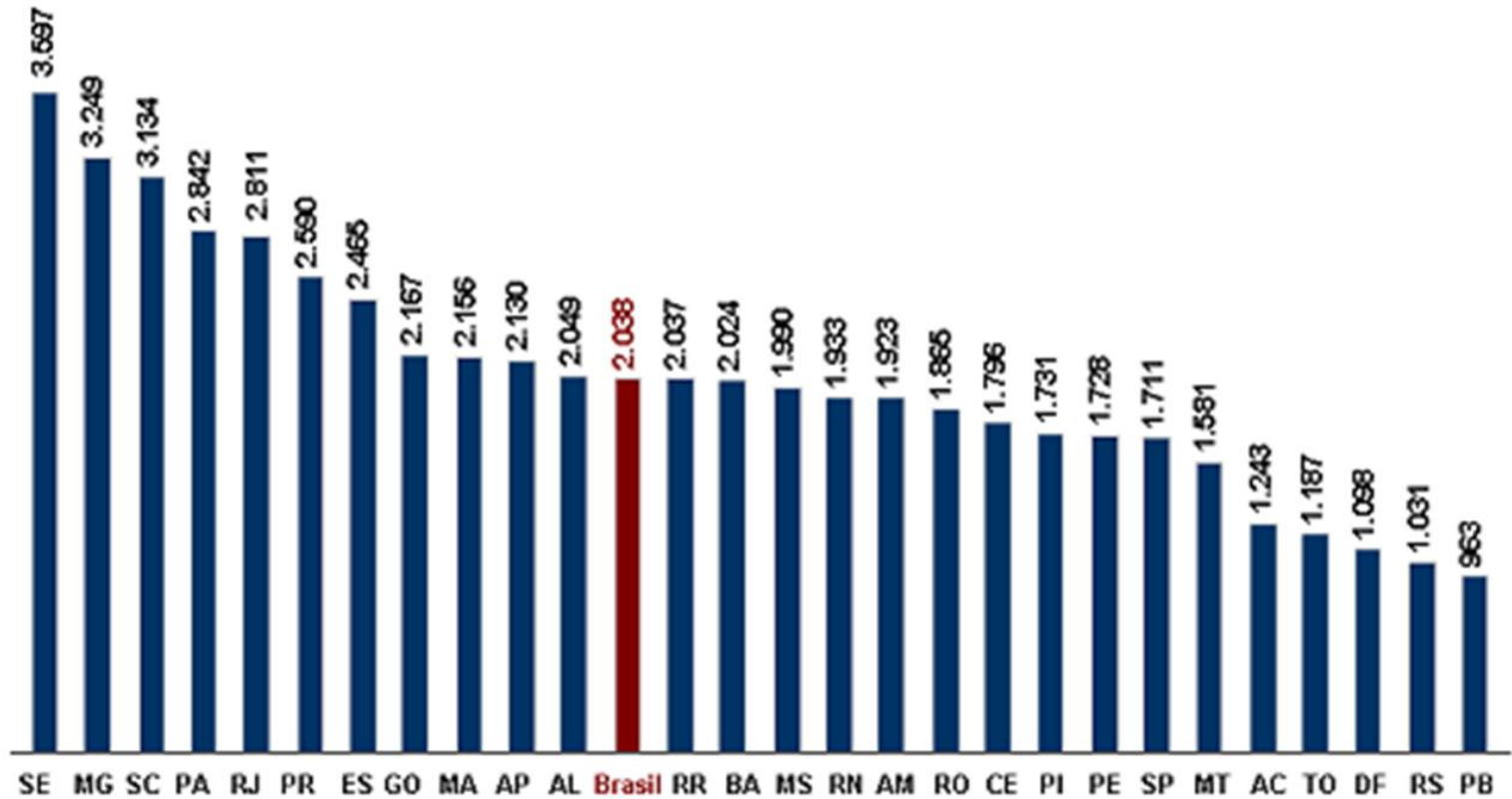

Formação do Custo de abertura de empresas no Brasil

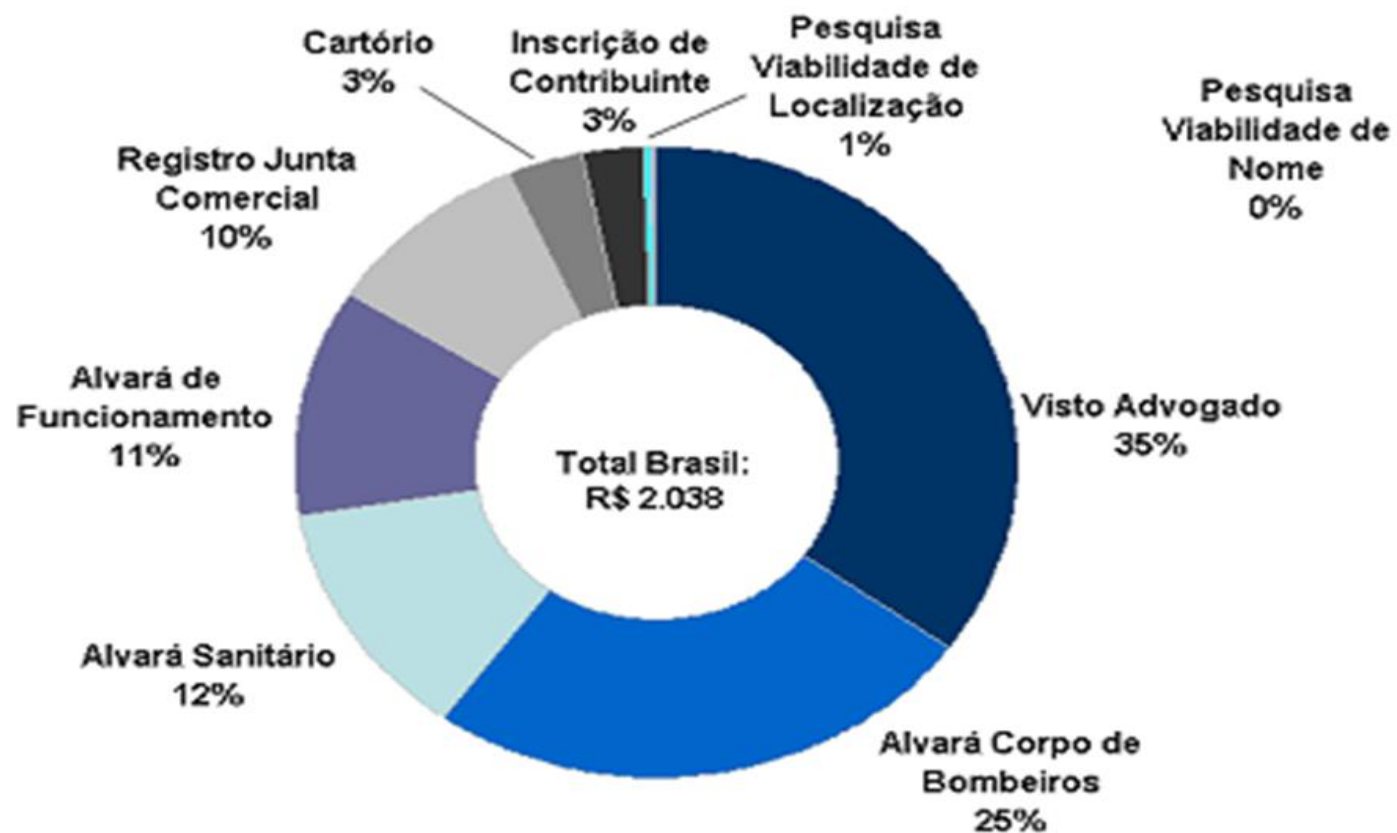



E na nossa
cidade???

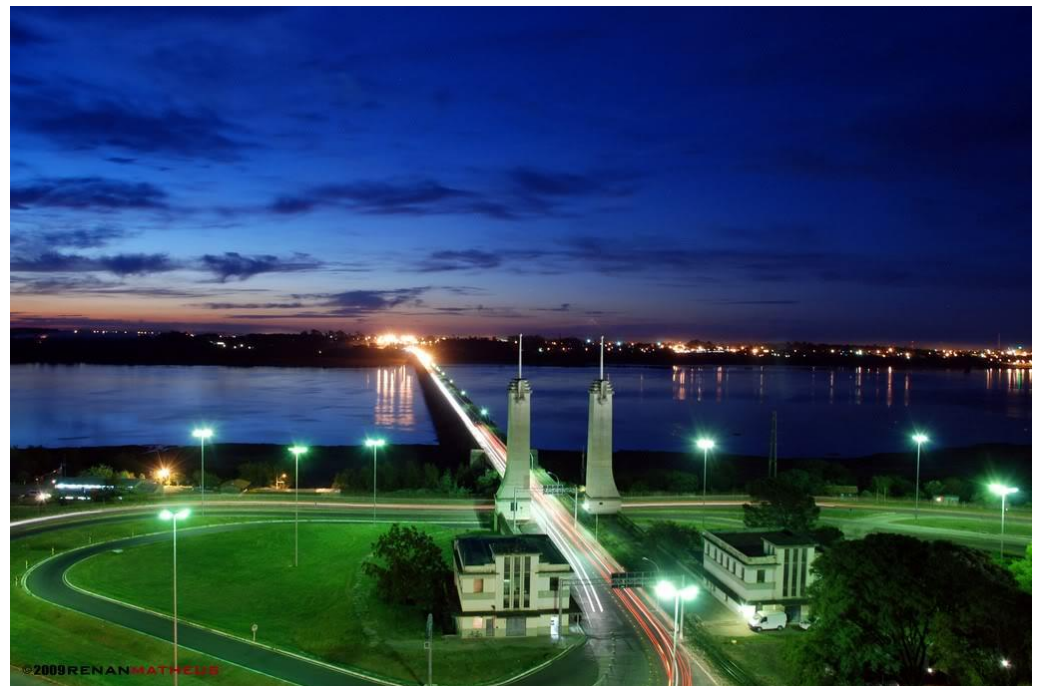

Contrato de aluguel do imóvel

- Cartório
- Reconhecimento de firma com conteúdo financeiro
- **R\$ 5,10 por assinatura**

- Autenticação de fotocópias de RG, CPF e comprovante de residência de cada sócio
- **R\$ 3,40 por documento**

Viabilidade de nome

Junta Comercial (3412-3485)

Empresa individual **R\$ 35,00 + R\$ 10,00**

Sociedade Limitada **R\$ 60,00 + R\$ 20,00**

Certidão negativa de débito

Secretaria Estadual da Fazenda

Não tem custo

ISSQN

Secretaria Municipal da Fazenda

Contato: 3412-2038 - R: 229, 231

Liguei durante dias, e o telefone estava sempre “ocupado”...

Avaliação do imóvel p/ atividade

Secretaria de Indústria, Comércio, Turismo e Trabalho (3411-5690)

Custo incluído na expedição alvará, varia de acordo com a área do imóvel.

CNPJ

Receita Federal (3412-7700)

Não tem custo, se feito de forma presencial leva em torno de 15 minutos

Alvará de Vistoria do Corpo de Bombeiros

Marcado apenas de forma presencial, até mesmo informações são relutantes em passar por telefone (3412-1919)

Varia de acordo com a área construída e os produtos comercializados (derivados de petróleo mais caros, outros produtos menos).

Previdência Social

A empresa deve pagar 20% sobre o total das remunerações pagas, devidas ou creditadas, a qualquer título, durante o mês, aos segurados empregados e trabalhadores avulsos que lhes prestam serviços.



Prazos das licenças

- CNPJ - 48 horas.
- Inscrição estadual - 3 dias úteis.
- Inscrição municipal - até 60 dias.
- Alvará de funcionamento - até 5 dias.
- Alvará do Corpos de bombeiros - 1 à 30 dias.
- Sindicatos- Variável.

Prazo total

- 119 dias



Procedimentos para abertura de empresas no Brasil

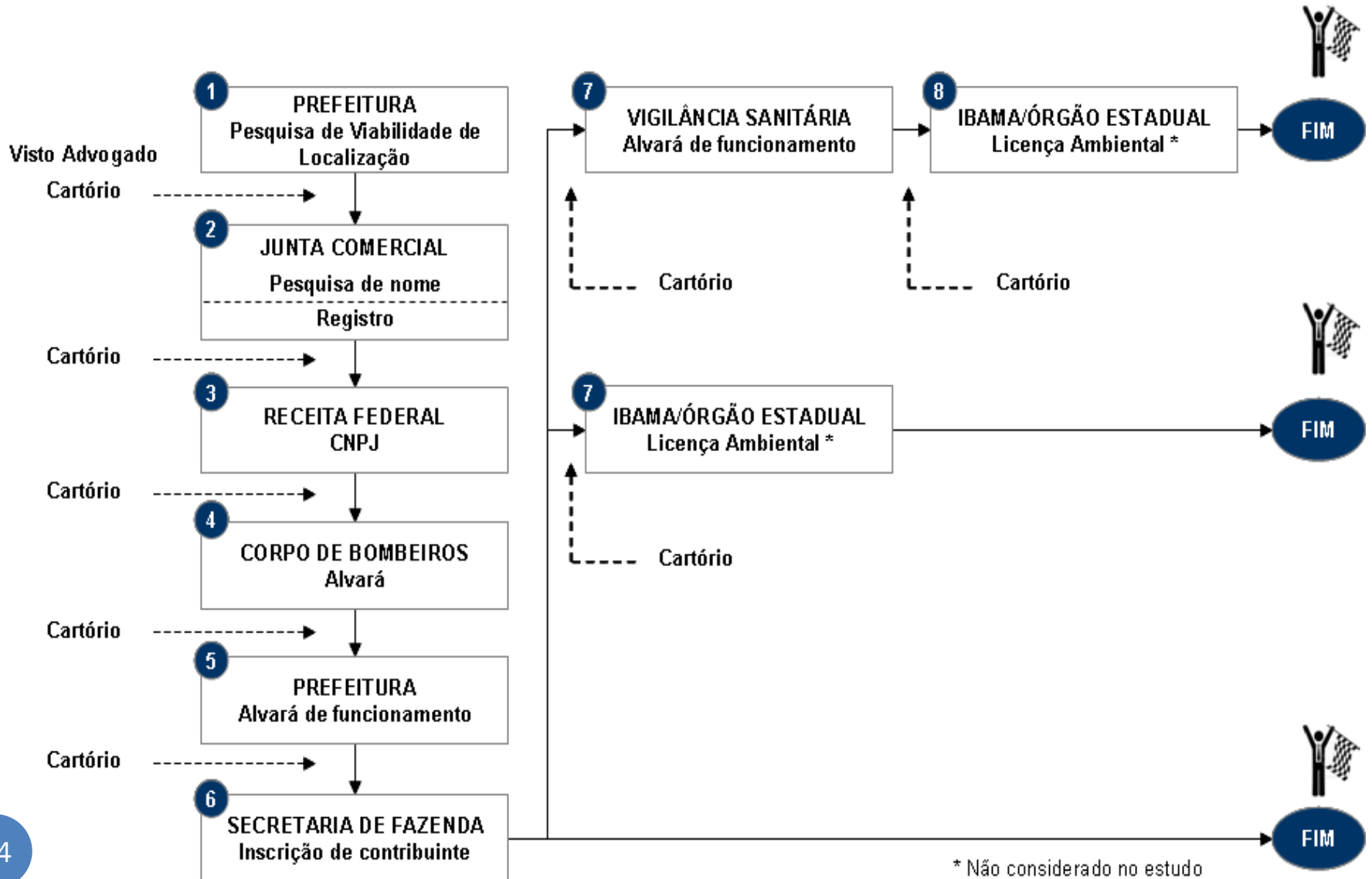

Referências

- FIRJAN - *Quanto custa abrir uma empresa no Brasil?* Disponível em: <http://www.firjan.org.br/lumis/portal/file/fileDownload.jsp?fileId=2C908CEC29FF3435012A00D65B0C1C3D>
- Prefeitura Municipal de Uruguaiana, contato com as Secretarias disponível em: <http://www.uruguaiana.rs.gov.br/>
- Secretaria Estadual da Fazenda, disponível em: <https://www.sefaz.rs.gov.br/Site/index.aspx>
- SEBRAE-RS, disponível em: <http://www.sebrae-rs.com.br/>
- Receita Federal, disponível em: <http://www.receita.fazenda.gov.br/scripts/srf/enderecos/endereco.asp?unidade=10000011>
- Corpo de Bombeiros, disponível em: <http://www.uruguaiana.rs.gov.br/bombeiros/>
- Tabela de Emolumentos (Custas de Cartório), disponível em: http://www.colegioregistrals.org.br/emolumento_tabela.asp
- www.contabeis.com.br
- www.portoseguro.com.br
- www.sebrae.com.br
- www.sindiconet.com.br

