

Participe do

# ENADE

## 2023

Fique atento(a) ao dia e horário da prova:  
**26 de novembro às 13h**

**ENADE**

**ÇÖMÖ É?**

**PARA QUE  
SERVE?**

**O QUE É?**

# ENADE



O Exame Nacional de Desempenho dos Estudantes (Enade) avalia o rendimento dos concluintes dos cursos de graduação em relação aos conteúdos programáticos previstos nas diretrizes curriculares dos cursos, o desenvolvimento de competências e habilidades necessárias ao aprofundamento da formação geral e profissional, e o nível de atualização dos estudantes com relação à realidade brasileira e mundial.

# ENADE

O Enade tem dois instrumentos de caráter obrigatório que configuram a efetiva participação do estudante no exame e são objeto de verificação no processo de atribuição de regularidade dos estudantes perante o Enade 2023.



# QUESTIONÁRIO DO ESTUDANTE

ORGANIZAÇÃO  
DIDÁTICO-PEDAGÓGICA

INFRAESTRUTURA E  
INSTALAÇÕES FÍSICAS

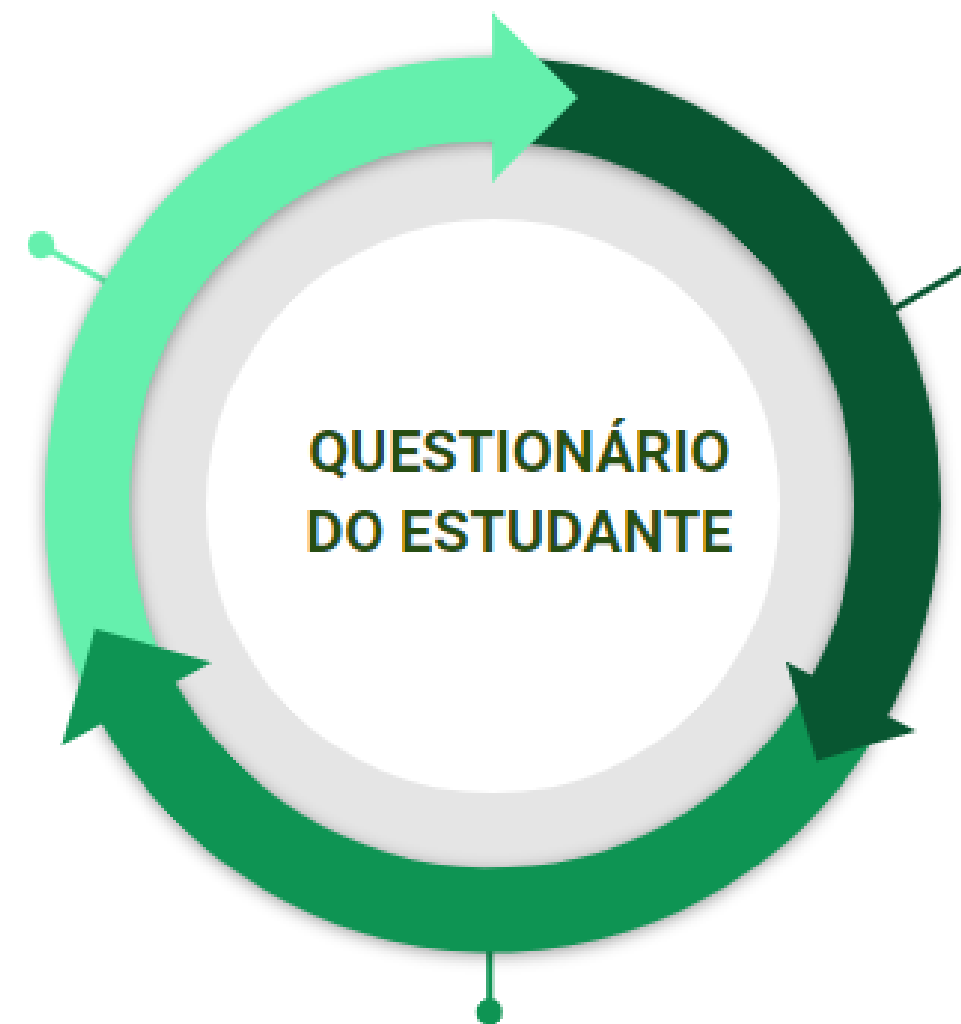

OPORTUNIDADES DE  
AMPLIAÇÃO DE FORMAÇÃO  
ACADÊMICA E PROFISSIONAL

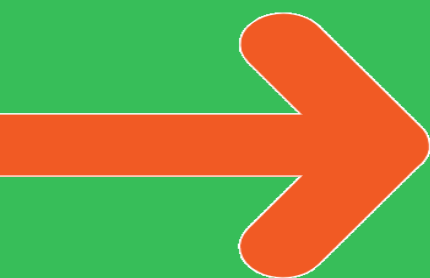

# PROVA ENADE 2023



## FORMAÇÃO GERAL

**9 QUESTÕES DE MÚLTIPLA  
ESCOLHA  
1 QUESTÃO DISCURSIVA**

## FORMAÇÃO ESPECÍFICA

**29 QUESTÕES DE MÚLTIPLA  
ESCOLHA  
1 QUESTÃO DISCURSIVA**



**LEIA O EDITAL**



- O edital do Enade tem todas as informações que você precisa saber sobre inscrições, cadastro, provas e resultados.
- Edital nº 37, de 25 de maio de 2023 dispõe sobre as diretrizes, os procedimentos, os prazos e os demais aspectos relativos ao Enade 2023 a serem cumpridos pelo Inep, pelas Instituições de Educação Superior (IES) e pelos estudantes habilitados para essa edição do Exame.



**CADASTRE-SE**

- Cabe ao estudante fazer o cadastro, informando dados pessoais e de contato.
- Quando? 27 de junho a 18 de novembro de 2023
- Onde? Sistema Enade
- Você só poderá acessar o Sistema Enade com o login único do Governo Federal. Se você já tem um cadastro, basta usar a mesma senha no sistema. Se ainda não tem, cadastre-se em [acesso.gov.br](https://acesso.gov.br)



# RESPONDA AO QUESTIONÁRIO DO ESTUDANTE

- O Questionário do Estudante permite caracterizar o perfil dos estudantes e o contexto de seus processos formativos, relevantes para a compreensão dos seus resultados no Enade e para subsidiar os processos de avaliação de cursos de graduação de instituições de educação superior.
- Obrigatório, deve ser preenchido completamente pelos estudantes concluintes inscritos.
- Quando? 1º de setembro a 25 de novembro de 2023.
- Onde? Sistema Enade
- Atenção!
- O preenchimento completo do Questionário do Estudante é requisito para a visualização do local da prova e um dos requisitos para a obtenção da regularidade junto ao Enade.



# FIQUE ATENDO AO CRONOGRAMA

27 de junho a 18 de novembro de 2023

Preenchimento do cadastro pelos estudantes concluintes habilitados

1º de setembro a 25 de novembro de 2023

Preenchimento do Questionário do Estudante

06 a 26 de novembro de 2023

Divulgação dos locais de prova no Sistema Enade

26 de novembro de 2023

Aplicação da Prova

04 de janeiro a 09 de fevereiro de 2024

Solicitação de dispensa de participação na prova pelo estudante



■ ● ▲

# NO DIA DO EXAME

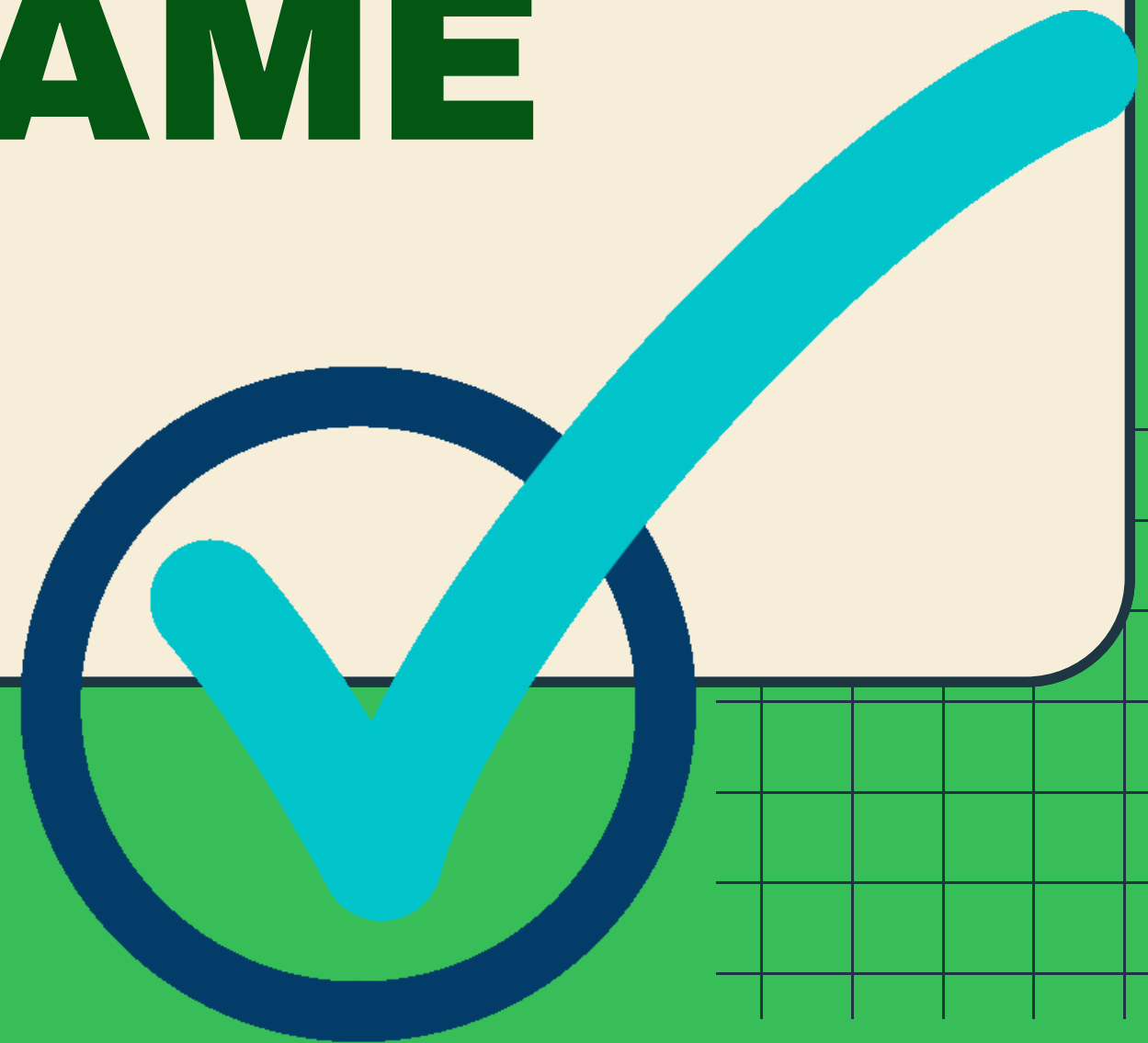

**CONFIRA SEU  
DOCUMENTO**

**É OBRIGATÓRIA A APRESENTAÇÃO DE VIA ORIGINAL DE DOCUMENTO  
OFICIAL DE IDENTIFICAÇÃO COM FOTO PARA A REALIZAÇÃO DA  
PROVA**

**Consideram-se documentos válidos para identificação do  
estudante:**

- **Cédulas de Identidade expedidas por Secretarias de Segurança Pública, Forças Armadas, Polícia Militar e Polícia Federal;**
- **Identidade expedida pelo Ministério da Justiça para estrangeiros, inclusive aqueles reconhecidos como refugiados, em consonância com a Lei nº 9.474, de 22 de julho de 1997;**
- **Carteira de Registro Nacional Migratório, de que trata a Portaria nº 11.264, de 24 de janeiro de 2020;**
- **Documento Provisório de Registro Nacional Migratório, de que trata a Portaria nº 11.264, de 24 de janeiro de 2020;**



# CONFIRA SEU DOCUMENTO

- Identificação fornecida por ordens ou conselhos de classes que por lei tenha validade como documento de identidade;
- Passaporte;
- Carteira Nacional de Habilitação, na forma da Lei nº 9.503, de 23 de setembro de 1997;
- Carteira de Trabalho e Previdência Social emitida após 27 de janeiro de 1997;
- Documentos digitais com foto (e-Título, CNH digital e RG digital) apresentados nos respectivos aplicativos oficiais.



**Atenção!!!**

**Não serão aceitos documentos de identificação que não estejam listados no item 15.2 do Edital nº37/2023, como: protocolos; Certificado de Dispensa de Incorporação; Certificado de Reservista; Certidão de Nascimento; Certidão de Casamento; Título Eleitoral (versão impressa); Carteira Nacional de Habilitação em modelo anterior à Lei nº 9.503, de 1997; Carteira de Estudante; Registro Administrativo de Nascimento Indígena (Rani); crachás e identidade funcional de qualquer natureza; cópias de documentos válidos, mesmo que autenticadas; ou documentos digitais não citados no Edital e/ou apresentados fora de seus aplicativos oficiais ou que não apresentem foto.**



**SE  
LIGA**

**O estudante impossibilitado de apresentar a via original de documento oficial de identificação com foto no dia de aplicação por motivo de extravio, perda, furto ou roubo, poderá realizar a prova desde que:**

- Apresente Boletim de Ocorrência expedido por órgão policial há, no máximo, 90 dias do dia de aplicação da prova do Enade 2023; e**
- Submeta-se à identificação especial, que compreende a coleta de informações pessoais.**

**O estudante que apresentar a via original do documento oficial de identificação danificado, ilegível, com foto com fisionomia diferente que não permita a completa identificação dos seus caracteres essenciais ou de sua assinatura poderá prestar a prova desde que se submeta à identificação especial, conforme o item 15.4.2 do Edital.**



**SE  
LIGA**

- **Caso o participante esteja utilizando máscara de proteção à covid-19, será necessária a sua retirada durante o processo de identificação, sem tocar sua parte frontal, antes de entrar na sala de prova.**
- **O estudante não poderá permanecer no local de aplicação da prova, assim entendido como as dependências físicas onde será realizado o Exame, sem documento de identificação válido, conforme itens 15.2 e 15.4 do Edital, e sem a máscara de proteção à covid-19, nos estados ou municípios onde o uso da máscara em local fechado seja obrigatório por decreto ou ato administrativo de igual poder regulamentar.**
- **Caso o estudante precise aguardar o recebimento de documento válido listado nos itens 15.2 ou 15.4 e/ou da máscara de proteção à covid-19, deverá fazê-lo fora do local de prova.**
- **O Inep reserva-se o direito de efetuar procedimentos adicionais de identificação no dia de aplicação.**



**SEPARE O QUE  
LEVAR**



### **Obrigatório**

- **Caneta esferográfica de tinta preta, fabricada em material transparente;**
- **Documento de identificação válido;**
- **Máscaras de proteção contra a covid-19 (exceto no Distrito Federal e nos estados ou municípios onde o uso da máscara para prevenção à covid-19 em local fechado esteja liberado por decreto ou ato administrativo de igual poder regulamentar).**

### **Aconselhável**

- **Álcool em gel**
- **Cartão de Confirmação de Inscrição**

# SÃO OBRIGAÇÕES DO ESTUDANTE DO ENADE 2023

- Leia com atenção quais são as obrigações do participante do Enade durante a aplicação do exame.
- Onde? Item 16. **DAS OBRIGAÇÕES DO ESTUDANTE** no Edital nº 37, de 25 de maio de 2023



# DAS ELIMINAÇÕES



- Leia com atenção como o estudante poderá ser eliminado da prova do Enade.
- Onde? Item 17. **DAS ELIMINAÇÕES DO ESTUDANTE** no Edital nº 37, de 25 de maio de 2023



# DEPOIS DA PROVA

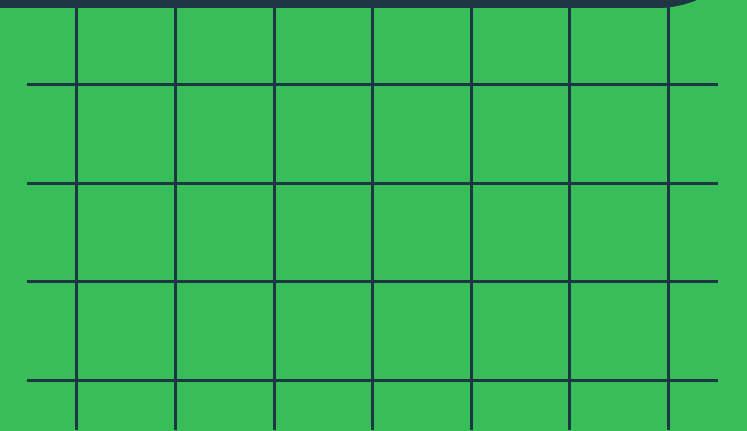

**CONFIRA O GABARITO**



Os gabaritos oficiais das provas objetivas, assim como o padrão de resposta das questões discursivas, serão divulgados no portal do Inep.

- Quando? Aguarde!
- Onde? Na seção Provas e Gabaritos do portal do Inep

Como anda  
a educação  
superior no  
Brasil?



O participante poderá ter acesso aos seus resultados individuais do Enade 2023, por meio do Boletim de Desempenho do Estudante.

- Quando? Até 10 de setembro de 2024
- Onde? Sistema Enade

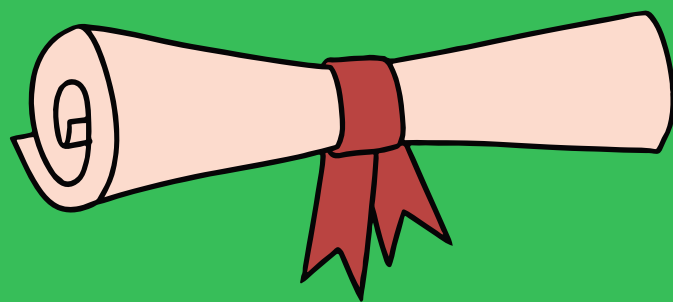

# LINKS IMPORTANTES



[Portal do INEP \(link externo\)](#)

[Site do Enade \(link externo\)](#)

[Sistema Enade \(link externo\)](#)

[Acesso ao Gov.br \(link externo\)](#)

[Edital ENADE 2023 \(link externo\)](#)

**SOMOS ARQUITETOS  
DO NOSSO PRÓPRIO  
DESTINO.**

ALBERT EINSTEIN

@42FRASES

